Отчет
о выполнении муниципального задани 96/1
на 20 17 г и на плановый период 20 18 и 20 19 годов
от « 14 » апреля 20 17 г.

	Коды
Форма по ОКУД	0506001
Дата	01.07.2017
по сводному реестру	46384908
По ОКВЭД	80.10.2
	80.21.1
	80.21.2
	55.5

Наименование муниципального учреждени **Муниципальное бюджетное общеобразовательное учреждени "Средняя общеобразовательная школа № 25"**

Виды деятельности муниципального учреждения Начальное общее образование, основное общее образование, среднее общее образование

Вид муниципального учреждения Бюджетное учреждение
(указывается вид муниципального учреждения из базового (отраслевого) перечня)

Периодичнос раз в квартал
(указывается в соответствии с периодичностью представления отчета о выполнении муниципального задания, установленной в муниципальном задании)

Период предоставлени 1 полугодие 2017
(указывается период, за который предоставляется отчет о выполнении муниципального задания

Часть 1. Сведения об оказываемых муниципальных услугах

Раздел 1

1. Наименование муниципальной усл **Реализация основных общеобразовательных прог**
начального общего образования

Уникальный номер по базовому (отраслевому) перечню: 117870003010001 01000101

2. Категории потребителей муниципальной ус Физические лица

3. Сведения о фактическом достижении показателей, характеризующих объем и (или) качество муниципальной услуги:

3.1. Сведения о фактическом достижении показателей, характеризующих качество муниципальной услуги:

Уникальный номер реестровой записи	Показатель, характеризующий содержание муниципальной услуги			Показатель, характеризующий условия (формы) оказания муниципальной услуги		Показатель качества муниципальной услуги								
						наименование показателя	единица измерения по ОКЕИ		утверждено в муниципальном задании на год	исполнено на отчетную дату	ожидаемое исполнение за год	допустимое (возможное) отклонение	отклонение, превышающее допустимое (возможное) значение	причина отклонения
	Виды образовательных программ	Категория потребителей	Место обучения	Формы образования и формы реализации образовательных	–		наименование	код						
1	2	3	4	5	6	7	8	9	10	11	12	13	14	15
466150000132831250711787000301000101000101101	не указано	не указано	не указано	очная		Доля обучающихся, оставшихся на повторный курс обучения, от общей	Процент	744	0	0	0	10		

						Доля обучающихся, окончивших учебный год на "4" и "5", от общей численности	Процент	744	55	63	55	10		
						Уровень освоения обучающимися основной общеобразовательной программы начального общего образования по завершении обучения в 4 классе	Процент	744	100	100	100	10		
						Количество обоснованных жалоб родителей (законных представителей)	Единица	642	100		100	10		

						доля своевременно устраненных общеобразовательным учреждением нарушений,выявленных в результате проверок органами исполнительной власти субъектов Российской Федерации, осуществляющими функции по контролю и надзору в сфере образования	Процент	744						

3.2. Сведения о фактическом достижении показателей, характеризующих объем муниципальной услуги:

Уникальный номер реестровой записи	Показатель, характеризующий содержание муниципальной услуги			Показатель, характеризующий условия (формы) оказания муниципальной услуги		Показатель объема муниципальной услуги									Норматив затрат на единицу муниципальной услуги	Средний размер платы (цена, тариф)
	Виды образовательных программ	Категория потребителей	Место обучения	Формы образования и формы реализации образоват	–	наименование показателя	единица измерения по ОКЕИ		утверждено в муниципальном задании на год	исполнено на отчетную дату	ожидаемое исполнение за год	допустимое (возможное) отклонение	отклонение, превышающее допустимое (возможное) значение	причина отклонения		
							наименование	код								
1	2	3	4	5	6	7	8	9	10	11	12	13	14	15	16	17
466150000132831250711787000301000101000101101	не указано	не указано	не указано	очная		число обучающихся	человек	792	134	133	134	10				

3.3. Сведения об использовании средств, предусмотренных на финансовое обеспечение оказания муниципальной услуги:

Уникальный номер реестровой записи	Использование средств, предусмотренных на финансовое обеспечение оказания муниципальной услуги (за счет средств бюджета муниципального района, тыс. руб.)				Использование средств, предусмотренных на финансовое обеспечение оказания муниципальной услуги (за счет платной деятельности, тыс. руб.)			
	утверждено в муниципальном задании на год	исполнено на отчетную дату	отклонение	ожидаемое исполнение за год	утверждено в муниципальном задании на год	исполнено на отчетную дату	отклонение	ожидаемое исполнение за год
1	2	3	4	5	6	7	8	9

Раздел 2

1. Наименование муниципальной усл **Реализация основных общеобразовательных про**
основного общего образования

Уникальный номер по базовому (отраслевому) перечню: 117910003010001 01004101

2. Категории потребителей муниципальной ус Физические лица

3. Сведения о фактическом достижении показателей, характеризующих объем и (или) качество муниципальной услуги:

3.1. Сведения о фактическом достижении показателей, характеризующих качество муниципальной услуги:

Уникальный номер реестровой записи	Показатель, характеризующий содержание муниципальной услуги			Показатель, характеризующий условия (формы) оказания муниципальной услуги		Показатель качества муниципальной услуги								
	Виды образовательных программ	Категория потребителей	Место обучения	Формы образования и формы реализации образоват	–	наименование показателя	единица измерения по ОКЕИ		утверждено в муниципальном задании на год	исполнено на отчетную дату	ожидаемое исполнение за год	допустимое (возможное) отклонение	отклонение, превышающее допустимое (возможное) значение	причина отклонения
							наименование	код						
1	2	3	4	5	6	7	8	9	10	11	12	13	14	15
466150000132831250711791000301000101004101101	не указано	не указано	не указано	очная		доля обучающихся 9 классов, получивших аттестат об основном общем образовании,от общей численности обучающих	Процент	744	100	100	100	10		

						Доля обучающихся, оставшихся на повторный курс обучения от общей численности	Процент	744	0	0	0	10		
						Отсев обучающихся из ОУ	Процент	744	0	0	0	10		
						Количество обоснованных жалоб родителей (законных представителей)	Единица	642	0	0	0	10		

						Доля своевременно устраненных общеобразовательным учреждением нарушений, выявленных в результате проверок органами исполнительной власти субъектов Российской Федерации, осуществляющими функции по контролю и надзору в сфере	Процент	744	100		100	10		

3.2. Сведения о фактическом достижении показателей, характеризующих объем муниципальной услуги:

Уникальный номер реестровой записи	Показатель, характеризующий содержание муниципальной услуги			Показатель, характеризующий условия (формы) оказания муниципальной услуги		Показатель объема муниципальной услуги									Норматив затрат на единицу муниципальной услуги	Средний размер платы (цена, тариф)
						наименование показателя	единица измерения по ОКЕИ		утверждено в муниципальном задании на год	исполнено на отчетную дату	ожидаемое исполнение за год	допустимое (возможное) отклонение	отклонение, превышающее допустимое (возможное) значение	причина отклонения		
	Виды образовательных программ	Категория потребителей	Место обучения	Формы образования и формы реализации образоват	–		наименование	код								
1	2	3	4	5	6	7	8	9	10	11	12	13	14	15	16	17
466150000132831250711791000301000101004101101	не указано	не указано	не указано	очная		число обучающихся	человек	792	134	137	137	10				

3.3. Сведения об использовании средств, предусмотренных на финансовое обеспечение оказания муниципальной услуги:

Уникальный номер реестровой записи	Использование средств, предусмотренных на финансовое обеспечение оказания муниципальной услуги (за счет средств бюджета муниципального района, тыс. руб.)				Использование средств, предусмотренных на финансовое обеспечение оказания муниципальной услуги (за счет платной деятельности, тыс. руб.)			
	утверждено в муниципальном задании на год	исполнено на отчетную дату	отклонение	ожидаемое исполнение за год	утверждено в муниципальном задании на год	исполнено на отчетную дату	отклонение	ожидаемое исполнение за год
1	2	3	4	5	6	7	8	9

Раздел 3

1. Наименование муниципальной усл **Реализация основных общеобразовательных про среднего общего образования**

Уникальный номер по базовому (отраслевому) перечню: 117940003010001 01001101

2. Категории потребителей муниципальной ус Физические лица

3. Сведения о фактическом достижении показателей, характеризующих объем и (или) качество муниципальной услуги:

3.1. Сведения о фактическом достижении показателей, характеризующих качество муниципальной услуги:

Уникальный номер реестровой записи	Показатель, характеризующий содержание муниципальной услуги			Показатель, характеризующий условия (формы) оказания муниципальной услуги		Показатель качества муниципальной услуги								
	Виды образовательных программ	Категория потребителей	Место обучения	Формы образования и формы реализации образоват	–	наименование показателя	единица измерения по ОКЕИ		утверждено в муниципальном задании на год	исполнено на отчетную дату	ожидаемое исполнение за год	допустимое (возможное) отклонение	отклонение, превышающее допустимое (возможное) значение	причина отклонения
							наименование	код						
1	2	3	4	5	6	7	8	9	10	11	12	13	14	15
466150000132831250711794000301000101001101101	не указано	не указано	не указано	очная		Доля обучающихся 11 классов, получивших аттестат об основном общем образовании,от общей численности обучающихся 11	Процент	744	100	100	100	10		

						Отсев обучающихся из ОУ	Процент	744	0	0	0	10	
						Количество обоснованных жалоб родителей (законных представителей)	Процент	744	0	0	0	10	
						Доля своевременно устраненных общеобразовательным учреждением нарушений, выявленных в результате проверок органами исполнительной власти субъектов Российской Федерации, осуществляющими функции по контролю и надзору в сфере	Процент	744	100		100	10	

3.2. Сведения о фактическом достижении показателей, характеризующих объем муниципальной услуги:

Уникальный номер реестровой записи	Показатель, характеризующий содержание муниципальной услуги			Показатель, характеризующий условия (формы) оказания муниципальной услуги		Показатель объема муниципальной услуги									Норматив затрат на единицу муниципальной услуги	Средний размер платы (цена, тариф)
						наименование показателя	единица измерения по ОКЕИ		утверждено в муниципальном задании на год	исполнено на отчетную дату	ожидаемое исполнение за год	допустимое (возможное) отклонение	отклонение, превышающее допустимое (возможное) значение	причина отклонения		
	Виды образовательных программ	Категория потребителей	Место обучения	Формы образования и формы реализации образоват	–		наименование	код								
1	2	3	4	5	6	7	8	9	10	11	12	13	14	15	16	17
466150000132831250711794000301000101001101101	не указано	не указано	не указано	очная		число обучающихся	человек	792	31	31	31	10				

3.3. Сведения об использовании средств, предусмотренных на финансовое обеспечение оказания муниципальной услуги:

Уникальный номер реестровой записи	Использование средств, предусмотренных на финансовое обеспечение оказания муниципальной услуги (за счет средств бюджета муниципального района, тыс. руб.)				Использование средств, предусмотренных на финансовое обеспечение оказания муниципальной услуги (за счет платной деятельности, тыс. руб.)			
	утверждено в муниципальном задании на год	исполнено на отчетную дату	отклонение	ожидаемое исполнение за год	утверждено в муниципальном задании на год	исполнено на отчетную дату	отклонение	ожидаемое исполнение за год
1	2	3	4	5	6	7	8	9

Раздел 4

1. Наименование муниципальной усл **Предоставление питания**

2. Категории потребителей муниципальной ус Физические лица

Уникальный номер по базовому (отраслевому) перечню 11Д07000000000000005100

3. Сведения о фактическом достижении показателей, характеризующих объем и (или) качество муниципальной услуги:

3.1. Сведения о фактическом достижении показателей, характеризующих качество муниципальной услуги:

Уникальный номер реестровой записи	Показатель, характеризующий содержание муниципальной услуги			Показатель, характеризующий условия (формы) оказания муниципальной услуги		Показатель качества муниципальной услуги								
	–	–	–	–	–	наименование показателя	единица измерения по ОКЕИ		утверждено в муниципальном задании на год	исполнено на отчетную дату	ожидаемое исполнение за год	допустимое (возможное) отклонение	отклонение, превышающее допустимое (возможное) значение	причина отклонения
							наименование	код						
1	2	3	4	5	6	7	8	9	10	11	12	13	14	15
466150000132831250711Д07000000000000005100101						Охват горячим питанием	Процент	744	100	92	100	10		

3.2. Сведения о фактическом достижении показателей, характеризующих объем муниципальной услуги:

Уникальный номер реестровой записи	Показатель, характеризующий содержание муниципальной услуги			Показатель, характеризующий условия (формы) оказания муниципальной услуги		Показатель объема муниципальной услуги										
						наименование показателя	единица измерения по ОКЕИ		утверждено в муниципальном задании на год	исполнено на отчетную дату	ожидаемое исполнение за год	допустимое (возможное) отклонение	отклонение, превышающее допустимое (возможное) значение	причина отклонения	Норматив затрат на единицу муниципальной услуги	Средний размер платы (цена, тариф)
	–	–	–	–	–		наименование	код								
1	2	3	4	5	6	7	8	9	10	11	12	13	14	15	16	17
466150000132831250711Д0700000000000005100101						число обучающихся	человек	792	53	49	53	10				

3.3. Сведения об использовании средств, предусмотренных на финансовое обеспечение оказания муниципальной услуги:

Уникальный номер реестровой записи	Использование средств, предусмотренных на финансовое обеспечение оказания муниципальной услуги (за счет средств бюджета муниципального района, тыс. руб.)				Использование средств, предусмотренных на финансовое обеспечение оказания муниципальной услуги (за счет платной деятельности, тыс. руб.)			
	утверждено в муниципальном задании на год	исполнено на отчетную дату	отклонение	ожидаемое исполнение за год	утверждено в муниципальном задании на год	исполнено на отчетную дату	отклонение	ожидаемое исполнение за год
1	2	3	4	5	6	7	8	9

Раздел 5

1. Наименование муниципальной услуги: **Организация отдыха детей и молодежи** Уникальный номер 100280000000000

2. Категории потребителей муниципальной ус Физические лица

по базовому (отраслевому) перечню 02005101

3. Сведения о фактическом достижении показателей, характеризующих объем и (или) качество муниципальной услуги:

3.1. Сведения о фактическом достижении показателей, характеризующих качество муниципальной услуги:

Уникальный номер реестровой записи	Показатель, характеризующий содержание муниципальной услуги			Показатель, характеризующий условия (формы) оказания муниципальной услуги		Показатель качества муниципальной услуги								
	–	–	–	Справочник периодов пребывания	–	наименование показателя	единица измерения по ОКЕИ		утверждено в муниципальном задании на год	исполнено на отчетную дату	ожидаемое исполнение за год	допустимое (возможное) отклонение	отклонение, превышающее допустимое (возможное) значение	причина отклонения
							наименование	код						
1	2	3	4	5	6	7	8	9	10	11	12	13	14	15
466150000132831250710028000000000200510110 1				В каникулярное время с дневным пребыванием		Организация летнего оздоровительного отдыха на базе учреждения	Да/нет		да	да	да			

3.2. Сведения о фактическом достижении показателей, характеризующих объем муниципальной услуги:

Уникальный номер реестровой	Показатель, характеризующий содержание муниципальной услуги			Показатель, характеризующий условия (формы) оказания муниципальной услуги		Показатель объема муниципальной услуги								Норматив затрат на единицу	Средний размер платы
	–	–	–	Справочни	–	наимено-вание	единица измерения по ОКЕИ		утверж-дено в муницип	испол-нено на отчет-	ожидаемое	допусти-мое (возмож-	отклоне-ние, превы-шающее допусти-	причина отклоне-	

записи				в периоды пребывания		показа-теля	наимено-вание	код	а-льном задании на год	ную дату	исполнение за год	ное) отклоне-ние	мое (возмож ное) значени е	ния	муници пальной услуги	(цена; тариф)
1	2	3	4	5	6	7	8	9	10	11	12	13	14	15	16	17
466150000132831250710028000000000020051 01101				В каникулярное время с дневным пребыванием		Количество человек	человек	792	25	25	25	10				

3.3. Сведения об использовании средств, предусмотренных на финансовое обеспечение оказания муниципальной услуги:

Уникальный номер реестровой записи	Использование средств, предусмотренных на финансовое обеспечение оказания муниципальной услуги				Использование средств, предусмотренных на финансовое обеспечение оказания муниципальной услуги			
	утверждено в муниципальном задании на год	исполнено на отчетную дату	отклонение	ожидаемое исполнение за год	утверждено в муниципальном задании на год	исполнено на отчетную дату	отклонение	ожидаемое исполнение за год
1	2	3	4	5	6	7	8	9

Часть 2. Сведения о выполняемых работах

Раздел _____

1. Наименование работ _____

2. Категории потребителей рабо _____

Уникальный номер по базовому (отраслевому) перечню

3. Сведения о фактическом достижении показателей, характеризующих объем и (или) качество работы:

3.1. Сведения о фактическом достижении показателей, характеризующих качество работы:

Уникальный номер реестровой записи	Показатель, характеризующий содержание работы			Показатель, характеризующий		Показатель качества работы								
						наименование показателя	единица		утверждено в государственном задании на год	исполнено на отчетную дату	ожидаемое исполнение за год	допустимое (возможное) отклонение	отклонение, превышающее допустимое (возможное) значение	причина отклонения
	(наименование показателя)	(наименование показателя)	(наименование показателя)	(наименование показателя)	(наименование показателя)		наименование	код						
1	2	3	4	5	6	7	8	9	10	11	12	13	14	15

3.2. Сведения о фактическом достижении показателей, характеризующих объем работы:

Уникальный номер реестровой записи	Показатель, характеризующий содержание работы			Показатель, характеризующий		Показатель объема работы									Норматив затрат на единицу государственной работы (при наличии)
						наименование показателя	единица		утверждено в государственном задании на год	исполнено на отчетную дату	ожидаемое исполнение за год	допустимое (возможное) отклонение	отклонение, превышающее допустимое (возможное) значение	причина отклонения	
	(наименование показателя)	(наименование показателя)	(наименование показателя)	(наименование показателя)	(наименование показателя)		наименование	код							
1	2	3	4	5	6	7	8	9	10	11	12	13	14	15	16

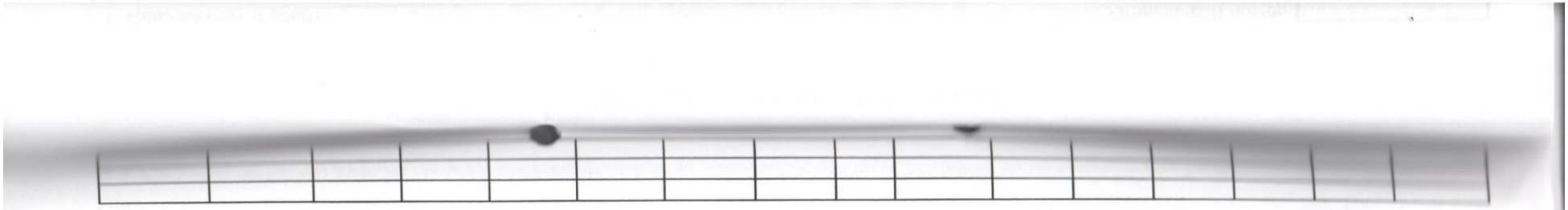

3.3. Сведения об использовании средств, предусмотренных на финансовое обеспечение оказания муниципальной работы:

Уникальный номер реестровой записи	Использование средств, предусмотренных на финансовое обеспечение оказания муниципальной работы				Использование средств, предусмотренных на финансовое обеспечение оказания муниципальной работы			
	утверждено в муниципальном задании на год	исполнено на отчетную дату	отклонение	ожидаемое исполнение за год	утверждено в муниципальном задании на год	исполнено на отчетную дату	отклонение	ожидаемое исполнение за год
1	2	3	4	5	6	7	8	9

Руководитель (уполномоченное лиц директор В.В. Кукушкина
(должность) (подпись) (расшифровка подписи)

от « 01 » июля 2017 г.

Для документов